

E.S.E. HOSPITAL SAN JUAN DE DIOS

Gerente:

Luis Octavio Gutiérrez Montes

INICIÓ: 1 DE ABRIL DE 2012

FINALIZA: 31 DE MARZO DE 2016

JUNTA DIRECTIVA

PRESIDENTE: Jaime Elías Montoya – Alcalde Municipal

Director Local de Salud: Juan David Velásquez

Representante comunidad: Fabio Torres

Sector Asistencial: Denise Gómez Maya

Sector Administrativo: Silviana Arango

La institución se recibe en el año 2012 con Riesgo fiscal y financiero: **BAJO**

Para el año 2013 se logra una calificación de Riesgo Fiscal y Financiero: **Sin Riesgo**. Así se logra mantener hasta la fecha.

Deudas al momento de recibir: **\$742.412.144**

Deudas a 30 de Junio de 2015: **\$ 80.556.000**

1 DE ABRIL DE 2012: \$1.025.611.063

30 DE JUNIO DE 2015: \$ 1.069.764.406



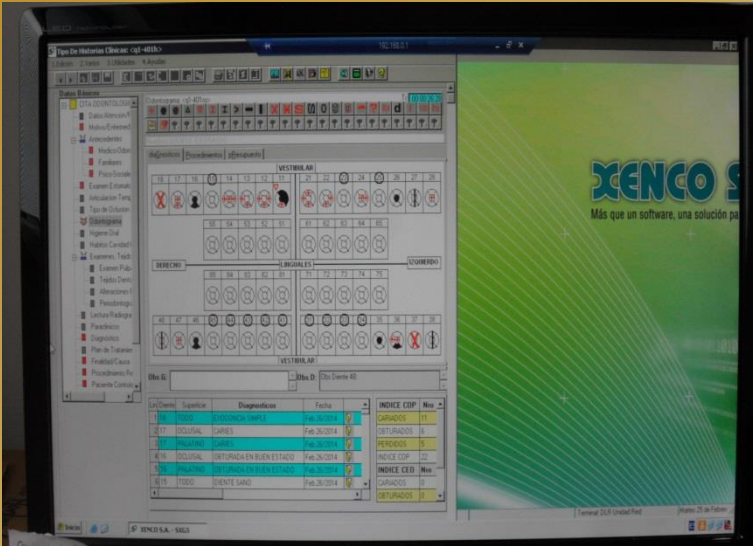

- 2 AMBULANCIAS NUEVAS: \$260.000.000
- DIGITALIZADOR DE IMÁGENES: \$70.000.000
- HISTORIA CLÍNICA SISTEMATIZADA: \$40.000.000
- ECÓGRAFO: \$50.000.000
- DOTACIÓN: \$90.654.000
- PUESTO DE SALUD SANTA RITA: \$130.000.000
- TELEMEDICINA: 139.747.698

ATENCIÓN PRIMARIA EN SALUD- APS:

\$345.562.250

ATENCIÓN INTEGRAL A LA PRIMERA INFANCIA:

\$2.269.284.866

TOTAL GESTIONADO: **\$ 3.395.248.814**

CONVENIOS ESE MUNICIPIO

SALUD PÚBLICA:

\$1.140.959.804

- Mantenimiento con recursos propios a toda la institución.
- Construcción de farmacia nueva y bodega de almacenamiento de medicamentos y dispositivos médicos.
- Construcción de cuarto de manejo de residuos sólidos y similares a la sede principal y el Carmelo.
- Construcción de bodega general.

- Se han realizado **81** brigadas de salud.
- Por primera vez en la historia de Ituango, se llevó desde la ESE un especialista en Ginecología al corregimiento de Santa Rita.
- Las brigadas a Santa Rita contaron con dos médicos

Se reactiva la ASOCIACIÓN DE USUARIOS de la ESE conformando un nuevo grupo de integrantes.

Se eligen nuevos integrantes del Comité de Ética y COPASS.

Se establecen e implementan todos los procesos y procedimientos del SIAU (Sistema de Información y Atención al Usuario) y el modelo de escucha activa enfocado en la Humanización del servicio respeto de los derechos de los usuarios y reconocimiento de sus deberes, atención centrada en el usuario y su familia.

-Reconocimiento Gobernación de Antioquia: Mejor promotora de salud del departamento y una de las mejores estrategias del departamento.

-Enfoque e implementación SISTEMA OBLIGATORIO DE GARANTÍA DE LA CALIDAD Y MECI.

-Estabilidad económica

-Afectación por crisis económica del sistema nacional de salud.

-Dificultades de contexto: gran extensión, dispersión de la población, entre Otras.

-Escases de personal médico y contradicciones de la norma- SSO.

-Enfoque e implementación de los procesos y procedimientos del 95% de los servicios y áreas de la institución.

- Articulación con Alcaldía, Concejo, Asocomunal, ASCIT, Comunidades y otras instituciones.

-Dificultades con la Red de servicios de las EPS lo que representa demoras en la aceptación de pacientes en otros niveles de complejidad.

-Dificultad con las EPS en cuanto al incumplimiento del pago de cartera por prestación de servicios a los usuarios, generando retrasos y incumplimiento de las obligaciones adquiridas por parte de la ESE.



RENDICIÓN PÚBLICA DE CUENTAS VIGENCIA 2012-2015



¡GRACIAS!

